

generalisiert auftreten und löst einen Kratzimpuls aus. Das ist die natürliche Reaktion des Körpers auf diesen Reiz. Der Kreislauf von Jucken und Kratzen wird auch „Juck-Kratz-Zirkel“ genannt. Infolge der Hauttrockenheit werden durch chemische oder mechanische Reize juckreizvermittelnde Nervenfasern erregt. Reagiert das Kind mit Kratzen, werden schmerzvermittelnde Nervenfasern innerviert.

Histamin und andere Entzündungsmediatoren werden ausgeschüttet. Kratzen lindert zwar im ersten Moment den Juckreiz, führt aber gleichzeitig zur

Schädigung der Haut und kann sogar erneuten Juckreiz bewirken.

Die Art des Kratzens kann massierend, scheuernd oder unkontrolliert und zerstörerisch sein und in regelrechte Juckreizkrisen münden.

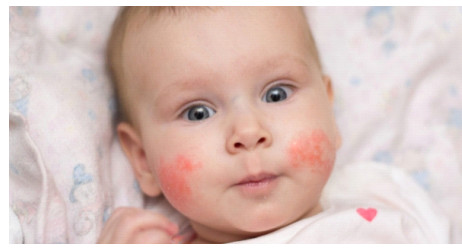

Ursache und Auswirkung von Neurodermitis

geschrieben von

Anisa Jonuzi

(gelbliche Krusten auf dem behaarten Kopf)

Lokalisation der Hautsymptome

Für Neurodermitis typisches Ekzem an den Armen mit Rötung der Haut, Papeln, Exkorationen und geringere Lichenifikation an den Handgelenken.

Juckreiz

Das zentrale Symptom ist der Juckreiz, der auch ohne äußerlich erkennbare Veränderungen der Haut spürbar sein kann. Der Juckreiz kann lokalisiert oder

Symptome :

1 | geländer Juckreiz (beim Schwitzen, Stress und nachts)

1 | verminderte Hautfettbildung und Feuchtigkeitsbindung

1 | Neigung zu trockener Haut, die zu Schuppung, Verdickung und Vergröberung neigt.

1 | Neigung zu Hautentzündungen (Infektionen mit Staphylokokken und Candida albicans)

1 | Kratzspuren auf der Haut

1 | Milchschorf als Säugling

Provokationsfaktoren:

1 | **Hautkontaktstoffe**, z.B. kratzende Kleidung, Duftstoffe, ungeeignete Hautpflege

1 | aktive und passive Tabakrauch

1 | Exposition gegenüber Umwelbelastungen wie Autoabgase, Innenraum - schadstoffe, Schimmelpilze

1 | Exposition gegenüber psychische Faktoren

1 | Klima und Wettereinflüsse Ernährung: z.B. frühzeitiges Abstillen, Allergie

1 | gegen Nahrungsmittel, künstliche Nahrungszusätze

Auslösende Faktoren

Definition
Neurodermitis ist eine chronisch-rezidivierende, nicht ansteckende Entzündung der Haut. Die Neurodermitis zählt zum atopischen Formenkreis wie auch Heuschnupfen oder allergisches Asthma.

Neurodermitis ist eine multifaktorielle Erkrankung. Zu der genetischen Veranlagung kommen meist mehrere Einflussfaktoren hinzu, die eine Neurodermitis auslösen.

-6-

-5-

-7-

-4-

www.minibooks.ch

-3-

-2-